

LATVIJAS REPUBLIKA

ZEMES ROBEŽU PLĀNS

uz divām caursūtām un aizzīmogatām lapām

Zemes vienības kadastra apzīmējums: 80840170006

Adrese: "Vecvirgzdiņi", Vāverkrogs, Ropažu nov.

Plāns izgatavots, pamatojoties uz 1995. gada 30. janvāra zemes robežu plānā attēlotajām robežām

Robežas uzmērītas 2019. gada 26. septembrī un 29. oktobrī.

Zemes vienības platība 3.61 ha

Plāna mērogs 1:2000

1. lapa no 2

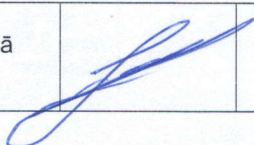

ZEMES VIENĪBAS UZMĒRĪTA
LKS-92 TM
Mēroga koeficients 0.999622

X=311600
Y=542600

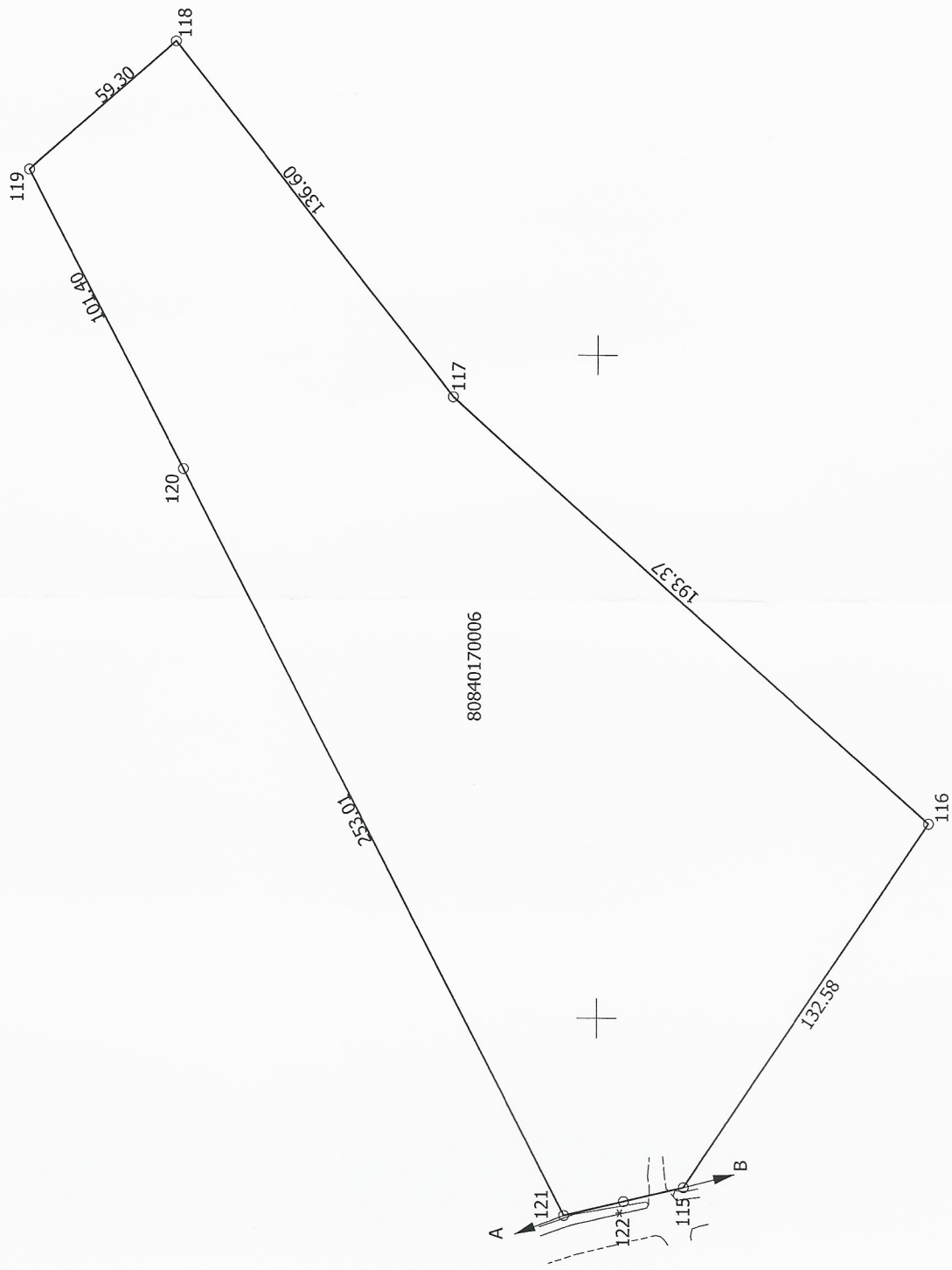
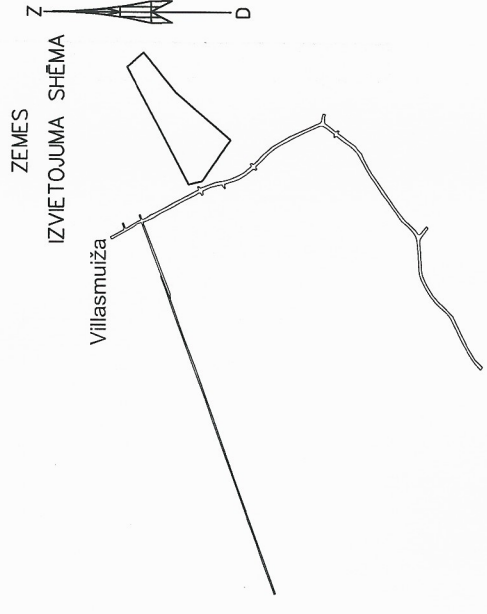

Robežjošo zemes vienību saraksts:
no A līdz B: 80840170003
no B līdz A: 80840170081

Mērnieks Andis Ostrovskis (sert. Nr. AB000000055, derīgs no 07.12.2010 līdz 06.12.2020) apliecina, ka plāns izgatavots atbilstoši Ministra kabineta 2011. gada 27. decembra noteikumiem Nr. 1019 "Zemes kadastrālās uzmērīšanas noteikumi"

Andis Ostrovskis

Andis Ostrovskis

11.11.2019.

2. lapa no 2
Mērogs 1 : 2000
Zemes vienības platība 3.61 ha

STĀSTĀVĀS PĀRĀRĀDĪTĀS
11.11.2019

Šis dokumentā ir cauraukotas
un apģērģinātas mēriņas.
Andis Ostrovskis

Andis Ostrovskis

11.11.2019

